Lethbridge Japanese Canadian Bonspiel honors go to visiting foursomes

LETHBRIDGE, Alta. — Visiting rinks took home the lions share of honors as the Lethbridge Japanese Canadian bonspiel wound up at the Lethbridge Curling Club recently.

Glen Higa of Calgary and June Kanomata of Taber shared top billing as they emerged with the spoils in their respective divisions.

Higa went unbeaten in the three-day event as he won the Lethbridge JCA grand aggregate title as well as the Bridge Brand first event silverware.

Higa, with Doug Miyagishima at third, Gord Miyagishima at second and Allan Sugiyama at lead, stopped Victor Shimizu of Burnaby, B.C. in the final of the number one event.

Meanwhile, Kanomata bested Masaye Tanaka of Calgary in the women's primary final to win the Kenway Chrysler trophy.

In men's second event play Jim Ikebuchi Jr. of Calgary ousted Sai Nakamura of Red Deer in the final and took home the Terakita Floors trophy. The third event, the Chinook Service, was won by Gord Shimizu of Greenwood B.C. over John Konno of Calgary. Mas Inaba of Vauxhall won the fourth event, the Packwell Produce, with a win over Rick Tokunaga of the host club.

Holly Shima of Calgary won the women's number two event, the Alcan Service, by downing Nancy Kimura of Lethbridge in the final. Nancy Setoguchi took home the Heritage Motor Hotel prizes as she outlasted Wanda Sasaki in a battle of Taber foursomes.

A total of 48 men's and 16 women's rinks took part in the three-day annual bonspiel.

The New Canadian

An Independent Organ for Canadians of Japanese Origin

VOL. 45 — NO. 17 FRIDAY, MARCH 6, 1981 TORONTO, ONT.

"Turning Japanese" turns off Sansei

By PETER IMAMURA

In recent months, a pop tune heard over many AM and FM radio stations has struck some sensitive chords in the Asian American community in Los Angeles. The song "Turning Japanese" by the rock group Vapors has been considered as tasteless and insulting, lined with undertones of racism.

The tune's author and leader of the group, David Fenton, in a recent interview told the Los Angeles Times' Steve Pond: "It's about a boyfriend who's lost his girlfriend, and all he can do is sit and stare at her photo. He lost his head when she went away, and as he sits day in and day out, the room turns into a cell. And he's changing too, that's why he's turning Japanese."

There was a radio ad for the record which was considered just as racist; the end line was, "If you rike lock 'n' toll, you'll rove the Vapors."

A reader of the Times' Calendar section (in which the interview appeared) wrote a letter attacking the song and its advertisement, noting that the song affirms the stereotype of the Japanese as being inhuman and emotionless.

In rebuttal, Joe Klein, President of L.A. Trax, Inc. and one of the writers of the advertisement, wrote, " . . . we produced an ad that we thought was nothing more than a

Continued from page 2

1st Junior Kendo Tourney at JCCC

TORONTO. — "Men! Doh! Kote! Tsuki! Yoko-men!" will be the piercing kiais screamed by hakama-clad young samurai on March 28th, 1981 at the First Junior Kendo Championships to be held at the Japanese Canadian Cultural Centre. The J.C.C. Centre team (above) practices diligently for the upcoming event. Everyone is welcome to attend.

Constitutionality of Evacuation to be questioned by American Sansei

SAN FRANCISCO. — A group of attorneys and law students have organized ad hoc style to challenge the legality of the Evacuation of 1942. The Bay Area Attorneys for Redress (BAAR), comprised primarily of Sansei, has begun research for a legal brief to be presented to the U.S. Commission on Wartime Relocation and Internment of Civilians.

Research focuses on the unconstitutional deprivation of rights suffered by more than 110,000 persons of Japanese ancestry during World War II. It will be asserted the relocation and detention violated several rights guaranteed under the Bill of Rights; that the orders and acts in effect constituted impermissible discrimination on the basis of race.

BAAR will also argue that the military orders authorizing the Evacuation and detention were unconstitutional delegation of powers beyond the scope of military authority and that the judgement of "military necessity" was unfounded and not based on facts. The order and acts, argues BAAR, constituted an unconstitutional bill of attainder and violated the right to habeas corpus.

Iron Samurai on Channel 47 Monday, March 9

TORONTO. — The internationally-popular television series, The Iron Samurai, produced in Japan with English sub-titles, begins a 26-week run on MTV Channel 47 on Monday, March 9 at 10:30 p.m.

Sponsor is Toyota Canada Inc., who will donate most of the commercial spots to charitable organizations.

"Lyra" . . .

Metro library installs Suzuki's $44,000 sculpture in lobby

TORONTO. — A major Canadian art commission is being installed in the foyer of the Metropolitan Toronto Library at Yonge & Bloor Streets.

The fabric sculpture, 45 x 23 feet, called "Lyra," is by artist Aiko Suzuki, known for her work in fibres.

Funds for the work, valued at $44,000, were raised privately by the Library Board and matched by a grant from Wintario, Ministry of Culture and Recreation.

When Raymond Moriyama designed the foyer of the library he provided a pool with a waterfall as a transition from busy Yonge Street to a quiet working atmosphere. Above the water he saw a gently rising mist. The sculpture will create a calm and tranquil area in the lobby were users may relax for a few minutes before entering the library proper.

The sculpture contains one million feet of fibre, 2000 feet of wood, and is suspended from 146 points. The piece took months to complete and Miss Suzuki walked over 250 miles back and forth across the studio while she worked on it. She was awarded the commission originally on the basis of a competition held by the architect and judged by an independent panel.

The artist was born in Vancouver but has been working in Toronto for several years. Miss Suzuki has had numerous showings of her work at private and public galleries including the Pollock Gallery, McMaster University, Glendon College, Harbourfront, Sisler Gallery, McDonald Block, Morris Gallery and the Bramalea Art Gallery.

Over the years she has worked closely with the Toronto Dance Theatre producing many theatre sets for their work. She has received five artist's grants from the Ontario Arts Council and in 1977 was awarded the Queen's Silver Jubilee provincial purchase award. She is represented in many private collection and such public collections as Langevin Block, Ottawa, Canada Council Art Bank, Winnipeg Art Gallery, Robert McLaughlin Gallery, Oshawa, Harbourfront Art Gallery and London Art Gallery.

The Metro Library is Canada's largest and most extensive public library serving 300,000 users a month.

The sculpture will be unveiled Saturday, March 7 at 6 p.m. During a brief ceremony The Toronto Dance Theatre will perform an original work, choreographed by David Earle.

Aiko Suzuki

Record . . .

Continued from page 1

harmless radio-cartoon inspired by the song title."

He continued, "The commecial was conceived in the spirit of such beloved/ caricaturists as Sid Caesar and and the late Peter Sellers."

Klein, however, fails to realize that this tune is not "harmless" — usage of the term "Japanese" has nade it damaging regardless of the song's "intent." One wonders how "harmless" the song would be considered if it referred to another ethnic group such as Black Americans or members of the Jewish faith.

Fenton called the song "poetry." What does this tell us about our popular culture? Labeling a racist slur upon an ethnic group certainly cannot be justified simply by calling it "art".

Although the song is somewhat faded from the popular charts and the advertisement has been pulled off the air, the sting of its existence still remains. Music should be enterataining, not offensive. If tunes like "Turning Japanese" is any indication of the "new wave" in music, then it is merely reflecting a sad state of our times.

Rather than going into a rhetoric regarding how Asian Americans are still being stereotype and under-represented in the various modes of mass media, suffice it to say that this writer has some hope — that the up and come generations will make significant dents in these fields (or at least try) so that "turning Japanese" or, for that matter, "turning any Asian group," will be a very positive statement for years to come.

Red Army skyjackers new homesick for Japan

TOKYO. — Apparently homesick and repentant, Japan's first hijackers are sending signals that they would like to end their almost 11 years of exile in North Korea — provided they do not have to face charges.

The nine Japanese Red Army members who hijacked a Japan Air Lines jet on March 31, 1970, and forced it to Pyonyang, North Korea, say they made a mistake and would like to return to Japan for a fresh start, according to Japanese who contacted them in the North Korean capital recently.

The leader of the group, Takamaro Tamiya, 37, started a flurry of exchanges with visiting Japanese when he wrote a letter to a Japanese author admitting they had been "haughty to think we represented the revolutionary tide."

"Not a day goes by when we don't think of Japan," said Tamiya, whose Red Army group lives together in a secluded, comfortable bungalow about 30 minutes drive from Pyongyang. Reportedly they do translations for the Communist goverment and study revolutionary doctrine.

In October, Tamiya told Japanese reporters he wanted to apologize to the 131 passengers on the hijacked jet, their families and the nation. He said the nine men in the group, all except one now in their 30s, want to return to Japan to "do something good for the nation."

North Korea, which does not have diplomatic ties with Japan, but would like to improve relations, says it would not stand in the way of their return. A group in Japan's governing Liberal Democratic Party promised to arrange repatriation if the leftists agreed to face criminal charges.

Shortly before the end of the year, the group told a Japanese labor leader visiting Pyongyang that they would "cause trouble to our revolutionary comrades" by surrendering to Japanese police. Reluctantly, they said, they would have to wait until they could return to their homeland as free men.

That day could be long in coming, with the government insisting that a pardon for the hijackers is out of the question. The self-criticism of the Red Army members in North Korea, however, is seen as a major capitulation for the small but violent group which terrorized the nation and parts of the world throughout the 1970s.

The 1970 hijacking of the JAL jet over Mount Fuji — and the ensuing three-day drama before the passengers were released in Fukuoka in Southern Japan, and at Seoul, South Korea — gave Japan its first taste of air hijacking It also was the first such act by the radical Red Army.

Red Army members, acting with Palestinian commandos, later participated in the 1972 massacre of 26 persons at Israel's Lod Airport, blew up a hijacked JAL jet in Libya in 1973 and occupied the French Embassy in the Hague, Netherland, before fleeing to to Syria in 1974.

They gained freedom for five terrorists from Japanese jails after occupying the U.S. and Swedish Embassies in Kuala Lumpur, Malaysia, in 1975, and 1977 obtained the release of six more jailed terrorists and six million dollars from the Japanese government following the hijacking of another JAL plan held five days in Dacca, Bangladesh. They were released in Algeria and are said to have rejoined their comrades in the Middle East.

Police refused to estimate how many active Red Army members exist today. The group's dramatic exploits in the past gave it a reputation that may have caused its strength to be exaggerated. There are believed to be no more than 20 or 20 Red Army members living abroad now, according to unofficial estimates.

The terrorist group in fact has not surfaced since the 1977 Bangladesh hijacking, and police speculate that age and lack of support from dwindling leftist forces inside Japan are beginning to catch up with the nation's most notorious radicals.

If Tamiya and his group decided to return home, they will not have to face charges under Japan's anti-hijacking law, which was enacted after their crime. But four group members arrested for aiding the hijacking have been given sentences of up to 10 years for such crimes as theft and kidnapping.

The New Canadian

Established in 1938
Second Class mail No. 0388
A member of Ethnic Press Association of Ontario and Canada Federation

Published on Tuesdays and Fridays

Publisher & Japanese Editor
Kenzo Mori
English Editor
Kei Tsumura
Circulation Manager
K. Sho

SUBSCRIPTION
$12. for 6 months
$20. per year

478 Queen Street West,
Toronto, Ont, M5B 2A9
PHONE 368-5005

CLASSIFIED

FOR SALE

FOR sale Yokohama chickens (long tails). Phone 222-4449 (Toronto).

HELP WANTED

PERSON travelling to Japan in March or April required to do some market research with regards to coin-operated amusement machines. This work is suitable for a person familiar with business operations. Salary and further details will be discussed. Please contact Peter Davis, Davis Skillgames: 657-1782.

For Best Results
Use New Canadian Ads

YOUR BLOOD
the greatest gift of all

INSURANCE
Gertrude Urabe
468 Eglinton Ave. W.
Toronto, Ont. M5N 1A7
phone 489-8611
Home 449-9293

Nikko sukiyaki
japanese restaurant/tavern
Reservations: 977-2164
OPEN EVERYDAY
460 Dundas St. West,
Toronto, Ont.

FURUYA
460 Dundas St. W.
Toronto 2B ,Ont.
Travel Service — Tel: 977-7655

Apr. 18	J.C.C. Centre tour to Japan
June 27	Escorted Tour to Maritime
July 4	Language School Tour to Japan
July 23	Germany & Switzerland
July 26	Canadian Rockies Tour I
Aug. 1	Garden Club Weekend trip
Aug. 5	Canadian Rockies Tour II
Aug. 7	London to Paris.
Oct. 10	J.C.C. Centre Tour to Japan.

For further information regarding all your travel needs, contact FURUYA TRAVEL today ! ! !

MARCH 28, 1981 — 1:00 P.M. TO 4:30 P.M.
"First Junior Kendo Tournament"
Participants, Kendoist under 18 years old.
Clubs From Quebec & Ontario are invited
Admission by donation.
Sponsored by; J. C. Cultural Centre Kendo Club.
* * *
MARCH 28, 1981 — 8:00 P.M. TO 1 A.M.
15th Ann. Kendo Dance – Party"
Music by D.J.
Admission; $6.00 per person, includes "Bento" (snack)
Tickets available from Cultural Center & Club members & at the door.
BAR FACILITY — DOOR PRIZES
"Location" Japanese Canadian Cultural Centre,
123 Wynford Dr.,
Don Mills, Ont.

Low Low Prices
On
New Color TV's
Stereo's, Microwave Ovens, Video Cassette Recorders, and TV Converters
Admiral, Lloyds, Panasonic, Quasar, Toshiba, Zenith,
SHIG'S T.V.
Sales & Service
Member MTTSA
Fast T.V. Service
741-4236
2625 Islington Ave.
(At Albion)
Shig Aoki Prop

USE THE NEW CANADIAN ADS FOR BEST RESULTS FROM THE J.C. COMMUNITY

Personal Notes Across Canada

Miye Matsukata, artist, passes

BOSTON. — Miye Matsukata, internationally acclaimed artist and sculptor whose works are documented by the Smithsonian Institution's Archives of American Art, died recently after a short illness. She was 59.

Doctors couldn't immediately pinpoint the cause of death, but suspect meningitis.

The Tokyo-born artist operated the Atelier Janiye, in Boston's Copley Square where she exhibited and sold her hand-crafted jewelry.

Birth

TORONTO. — Dave and Linda Oikawa recently announced the birth of their son, Kristopher David on Feb. 19, 1981 at Scarborough General Hospital. A brother for Kimiko. Happy grandparents are Mrs. H. Oikawa and Mr. and Mrs. H. Keilhauer.

JUNN KASHINO
AND PARTNERS
CHARTERED ACCOUNTANTS
FIRST REXDALE PLACE
155 REXDALE BLVD
SUITE 408
REXDALE, ONT. M9W 5Z8
745-9800

Donald I. Kimura
Barrister & Solicitor
155 Main Street West
Stouffville, Ontario
L0H 1L0
640-5454

HYLAND FLOWERS
proprietor
JON ONODERA
489-4654 —— 481-8805
(Business) (Residence)
540 Eglinton Ave. W.
Toronto

OSCAR'S
SKI
ALPINE X-COUNTRY
1201 Bloor St. W.
Toronto, Ont. 532-4267

Obituaries

HIRAKIDA

VANCOUVER. — Katsumi Hirakida, 80, passed away on January 29, 1981. Survived by 1 son, Joe and daughter-in-law Florence; 2 daughters, Sally Hashimoto and son-in-law, Nobby, Aiko Imamura and son-in-law Roy; 10 grandchildren; 2 brothers, Tak and Eddie; 1 sister in Japan, and a sister Lorraine, Vancouver.

Funeral at Mount Pleasant Chapel. Cremation.

* * *

KAWABATA

TORONTO. — Mr. Tobei Kawabata passed away at St. Thomas, Ontario on February 20, 1981. Beloved husband of the late Tsugiye. Dear mother of Kazuo (Mike) Sakaye (Mrs. Tsuji), Asako (Sally, Mrs. Hori) and the late Hisaye Komatsu. Loved by twelve grandchildren and nine great grandchildren.

Frank Lynett Funeral Home. Service at Toronto Buddhist Church.

* * *

TAKAGI

TORONTO. — Mr. Albert Kijuro Takagi passed away in Montreal on February 17, 1981. Beloved husband of the late Yusa. Loving father of Bob, Martha, Daisy (Mrs. Nakawatase) and Amy (Mrs. Kadowaki). Fondly remembered by eight grandchildren.

Jerrett "Willowdale" Chapel. Funeral service at Toronto Japanese United Church. Interment Highland Memorial Gardens.

* * *

HYODO

TORONTO. — Mr. Wesley Toshio Hyodo passed away at Riverdale Hospital on February 19, 1981 in his 53rd year. Husband to Blanche, father of Cary, Brian, Lynn, Rodger, Elizabeth and Mandy. Brother of Hide Shimizu (Toronto), Tadao (of Lachine, Quebec), Chiyo Kumagai (of Highate, Ontario), Yoshio (of Brantford) and Masao (of Hamilton). Survived by 2 grandchildren, 18 nieces and nephews. Mourned by his second wife Shirley.

Private service at Earle Elliott Funeral Home, with the Rev. G. Tomita officiating. Cremation.

Say it with Flowers
SHARON'S FLORIST
942 PAPE AVE.
TORONTO, ONT.
TEL: 425.2122
City wide delivery
Peter Sasaki

Terry Mizuno Memorial Service

By TERRY YASUNAKA

MONTREAL. — On Saturday evening January 30th at 8:00 p.m. a simple but beautiful Memorial Service, for Kerry Mizuno, arranged by his friend Father Claude Labrecque, was held at the Japanese Catholic Mission. Many friends in the Japanese Community were joined by other friends, some in wheelchairs, from the Grace Dart Hospital as they gathered to pay tribute to this courageous and gallant sprit who, we are sure, still lives on.

All who participated were pleased to see his sister and neice (Lily Dorey & Debbie) who came from Toronto to represent the family. Beautiful floral arrangements were received from his sisters Lily & Ruby and also from the CDC. All monetary contributions were gratefully received and forwarded to "The friends of the Grace Dart Hospital" in memory of Kerry Mizuno, at the request of his sister Lily. The funds will be available for use by his friends at the Grace Dart, his home over 9 years.

We consider it a privilege to have known Kerry who, by the quality of his life, was an inspiration to all who knew him. His cheerfulness, his quiet faith and optimism in the face of adversity will always be remembered. Sayonara, Kerry.

CARD OF THANKS

The family of the late Matsuko Chiba would like to express our sincere appreciation to our friends and relatives for their many acts of kindness, koden, floral tributes, telegrams and telephone calls following the loss of our dear mother, grandmother and great-grandmother.

Roy & Aileen Chiba and family

Mary & Jim Morita and family

Jeff & Brenda Toriumi and family

Dates & Doings

An introduction to Jpnz. antiques

TORONTO. — Do Japanese antiques fascinate you? York Public Library is offering an introductory program on how to recognize, appreciate and collect such artistic items as woodblock prints, ceramics and painted screens.

The program will take place at the Main Library, 1745 Eglinton Avenue West, 781-5208, on Thursday, March 12 at 7:00 to 8:30 p.m.

Admission is free.

Everyone is welcome.

For further information call the Public Relations Department, 763-1001. — York Public Lib.

• • • •

Nisei choir entertains at Greenview

TORONTO. — The Nisei choir of 14 voices and a guitar from the Toronto Japanese United Church assisted in an informal service conducted by Rev. George Tomita at Greenview Lodge on Sunday evening, February 15. The Japanese residents at Greenview Lodge have various religious affiliations but whether they are Buddhist, or from Seichi-no-ei, or other Christian denominations, it doesn't seem to matter at all. They all get together to enjoy the service and fellowship with friends. All of the seniors had a pleasant social evening prepared by the members of the Nisei congregation. Of course goodies consisting of ohagi, tsukemono, sembei, and ocha were a welcome treat.

To the casual observer, it is a revelation to observe that in the Japanese-Canadian community, even amongst strangers, one can usually reminisce about many mutual friends and experiences. This indicates that our community is a small and well-knit one. Our seniors seem to particularly enjoy recalling their various experiences. Maybe someone ought to record these conversations for posterity. It's fascinating!

This social was one those which are held each month and arranged by the Momiji Health Care Society's Greenview Volunteer Group.

• • • •

Donations to Montreal J.C.C. Centre

MONTREAL. — The Montreal Japanese Canadian Cultural Centre at 8155 Rousselot Street continues to be the central gathering place for the local community. It is used for dances, bazaars, lectures, meetings, singing groups, dancing groups, ping pong tournaments, teens, young adults and senior citizens. The library of Japanese, English and French books is open twice a week on Thursday and Sunday. Every Thursday is a "Drop-In Day" for senior citizens who gather from all over the city for recreations, crafts, speakers, and outings.

But all these activities cost money and the biggest expense of all is the annual rent for the use of the centre which is $4,000.00 per year to cover insurance, taxes, electricity and heating. And as these expenses increase each year by 10%, 20% and 30% we can expect that the annual rent of $4,000.00 is going to go up also.

Every year this rent is partially covered by our two fund raising dances, one in April and the other in November. The balance of the rent is almost covered by payments from the different groups that use the facilities. For the remainder, we depend on the goodwill of friends in the community who give donations on special occasions.

On those special occasions, and in fact anytime, please remember the Japanese Canadian Cultural Centre. We are performing a service for the community. — Montreal Bulletin

TIMES SQUARE TRAVEL CENTRE LTD
682 No. 3 Rd., Richmond B.C. Phone 273-5690
& 681-7251

Weekly Group To Japan By Japan Air Lines and C.P. AIR is now available

For More Information Concerning All Your Travel Needs, Please Contact us as Soon As Possible .

We Will Be Happy To Serve You.

Please contact us.
For information concerning all your Travel needs,
THE PLACE TO START YOUR HAPPY H...

Search ends for Jpnz. woman seeking U.S. father

TOKYO. — For the first time since just after she was born, 26-year old Miss Midori Tanaka is likely to meet her American father this spring.

Midori is working as a key-puncher for a data processing firm in Tokyo. Her father is Peter J. Mihalak, 61.

Mihalak worked for two years from 1952 at a branch of American Express Bank on a U.S. military base in Okinawa. He was transferred to the bank's New York head office, leaving Midori and her Japanese mother in Okinawa.

Midori has longed to see her father as long she can remember. Her yearning for him grew with the years and last year she made up her mind to go to America to locate him.

She took a one-month vacation and withdrew Y500,000 from her savings for travelling expenses.

With only her father's name and his photo, she left New Tokyo International Airport on July 24 last year for Los Angeles, where she stayed with friends.

She learned first that her father had quit the bank 10 years before.

She learned first that her head office in New York but was told they did not know his whereabouts.

She then visited the UCLA library to find telephone numbers listed in her father's family name appearing in directories of all the states and began telephoning.

She extended her stay but nearly gave up the idea of locating her father when she telephoned a family with the name of Mihalak in late October.

The man on the other end of the line told Midori that his cousin had worked for American Express Bank and once served at the bank's Okinawa branch as a clerk, adding that he did not know his cousin's whereabouts.

He promised to try to locate the man.

On the night of November 12 a man named Mihalak telephoned Midori.

"Are you the man I am looking for?"

"Perhaps. I once was in Okinawa."

"I want to see you by all means."

"I want to see you too. But now I've no time to do so. How about next spring in Hawaii, Tokyo or Los Angeles?"

"Yes."

During their 30-minute conversation, Midori leaned that her father had since married a woman in a port town in Florida.

She said that he seemed somewhat bewildered in the conversation.

"I felt as if the future had suddenly become bright," she said.

She returned home with a recent photo of him and a letter from him saying he remembered her mother's face.

Recently her mother Masako, 49, told Midori that Masako had not been abandoned by Mihalak but that Masako herself had declined to accompany him to the US when he went back home, because she did not want to leave Okinawa.

Reminiscing that she was ill treated by persons around her because of her mixed parentage, Midori said that she wanted people to know she also had a father.

At present in Okinawa-ken there are more than 3,500 children of mixed parentage. Most of them were born to foreign fathers and Japanese mothers and 70-80 percent of them hold Japanese nationality. About 80 children have no nationality.

Agincourt Roofing Limited
40 Melford Drive, Unit 1
Scarborough, Ontario
M1B 2G2 298-3333
KEN MURATA
Home: 291-0952

7.5.3 GARDEN ENTERPRISES LTD.
FOUR SEASONS LANDSCAPING
GARDENS OF THE WORLD
- Planning, design and construction by Japanese landscape architects and horticulturists.
- Commercial, industrial, large estates and residential including townhouses.
- Indoor and outdoor
- Stone lanterns
- Tree pruning and spraying
- Maintenance service
- Government licensed weed control

225-7836
Member: Landscape Ontario

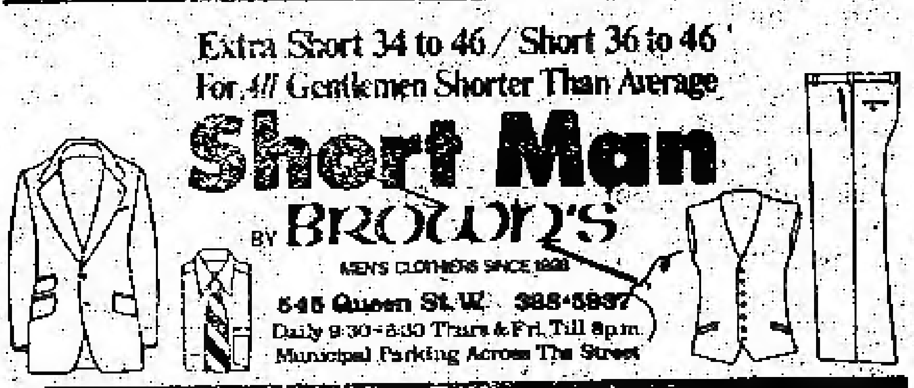

Notice to Okinawa-Kenjin:

Okinawa-Ken Governor will be visiting Toronto this summer. On this occasion, we intend to present a booklet consisting of Kenjin's names, addresses and also members of families.

Please inform us, at your earliest convenience, all information. Nisei and Sansei's name also should be included. Thank you.

Seitoku Nakata,
53 Knockbolt Crescent,
Agincourt, Ont. M1S 2T3

The New Canadian
479 QUEEN ST. WEST, TORONTO, ONT. M5V 2A9

Please find enclosed $ for which

- Renew my subscription.
- Enter my new subscription for . . . . . year/months

$20.00 PER YEAR $12.00 FOR 6 MONTH

NAME (MR. MRS. MISS)

ADDRESS

CITY PROV.

POSTAL CODE

JAPANESE RESTAURANT
"MICHI"
459 Church St.
Phone 924-1303
For fire repairs, Michi is closed for a while.
"MASA"
At 195 RICHMOND ST. W.
Toronto, Phone 977-9519

SMALL SHOE SIZES
LATEST STYLES ALL HEEL HEIGHTS
LADIES 2 and up MENS 4 and up
MEDIUM & WIDE FITTINGS
ALBERT'S SHOE STORE
1328 Queen St. West
Phone 531-1931 Toronto

RUDY'S SPORT CENTRE
(ask for Sadako Madoka)
Ski specialists
Repairs and Fashions
1055 Eglinton Ave. West, Toronto — 781-9232
(near Allen Expressway)

DUNDAS UNION STORE
OPEN SUNDAY
— 10 A.M. TO 6 P.M. —
173 DUNDAS STREET WEST, TORONTO
977-3761 & 977-3765
ONE HOUR FREE PARKING FOR OUR CUSTOMERS, AT JOY LOY PARKING LOT (SOUTH OF LICHEE GARDENS)

SECOND ANNUAL
VARIETY NITE

March 21, 1981 at 7 p.m. at JCC Centre

(Udon served from 5:30 p.m.)

For an evening of fantastic entertainment

Dancing to follow

Refreshment and bar facilities

Seats reserved at $6.00 per person

Presented by JCC Centre, 123 Wynford Dr. Don Mills

MAY WE TAKE YOUR MOM, DAD, or FRIEND to the MARITIMES THIS SUMMER?

JUNE 27th — JULY 5th

This summer, FURUYA TRAVEL is taking a group to Nova Scotia, New Brunswick, P.E.I. on a 8 nights 9 days tour. We fly into Halifax to start the tour and it is FULLY ESCORTED. Tour is conducted in Japanese and English too.

Space is definitely limited and already more than half of the space is taken up. So, if you are interested or want to send someone, please contact us at once. People outside of Toronto can also join us from Toronto.

FURUYA TRAVEL SERVICE
(416) 977-7655

p.s. This tour is co-sponsored by Kotobukikai.

極樂一丁目 (七七)

山手樹一郎

内　祝

四郎と出羽屋は亂闘にみだれたままの姿で、庄吉に案内され、奥座敷の伊勢屋久兵衛の前へ出た。

久兵衛もまだ本間家から戻ったままの月代も髭ものびたままの恰好で、二人を上座へ招じ自分は大番頭といっしょに下座へさがり、

「伊勢さま、あらましのことは金兵衛からうかがいました。私は伊勢屋の主久兵衛でございます。この度はひとかたならぬお力ぞえをいただきましてまことにお礼の言葉もございません。ありがとうございました」

と、鄭重な挨拶をする。

「いや、その言葉さは分にすぎるようだ。正直にいって、悪黨どもは一万両よこせといってきた。その要求どおり一万両持って行って御主人をかえしてもらったんだから、これは手柄にも自慢にもならない。いって見ればこっちの負なんだ」

四郎は苦わらいをしながらいう。

「いいえ、その一万両を伊勢さまがついて行ってくださらなければ、あぶなくただ取りされるところでした。あの時は手前も、本當にどうしようかと思いました」

大番頭の金兵衛がそばから口をそえて、今さらのように感謝の目をしばたたいている。

「あの時は大番頭さんも、さすがに死ぬ覚悟をきめたようだね」

「はい、生きては歸れないと思いました。主人に無断で一万両という大金を持ち出した上、それを騙しとられたのでは、死ぬよりほかはございません」

「あの連中は悪黨仲間でも通用しない、外道にできているんだな。ああいう根性ではもう先はそう長くはないだろう」

「伊勢さま、武家寅はあんなに何段にも待ち伏せをかけて、どうしてあなたを狙わなければならなかったのでしょうな」

久兵衛が不審そうに聞く

「あれはわたしばかりでなく本當は貴公たちの主從、宮地同心まで、みな殺しにする計画だったんじゃないかと思う。つまり我々の口をふさいでおかないと、本間家　家名が助からない武家寅も土地にいられなくなると考えたんだ」

「やっぱりそうなんですかなあ。実は、武家寅が今夜よく默って私を歸す氣になったと、ふしぎに思っていました。歸えすなら歸えすで、なにか口どめがあるはずですからな」

本会の顧問河部友喜氏のご逝去に對し謹んで哀悼の意を表します

トロント　熊本縣人會

○本紙送り先アドレス變更の場合は、必らず舊住所を添えてご通知下さいますようお願い申します。

ニューカナデアン

圍碁倶樂部
(Korean Go-Chess)
653A Bloor St. West
Tel. 533-0168
附設
Electronic Acqupunture Centre.

辯護士 鬼塚敏三
クインズ・カウンセル
425 University Ave., Suite 201,
Toronto, Ont.
Phone 598-2002
Home 493-2457
▲一切の法律事務に應じますから御相談下さい。

保險一切
火災、盗難、病傷、住宅、自動車保險のご相談に應じます。
木下律
トロント市
電話—七五九—二六三三
—七五五—七三一七

航空便予約用コンピューターが新設されました
敏速且つ親切なサービスでお世話いたします。
○訪日團体便・ご家族呼寄せ團体便・カナダ・ロッキーツアー・ロス・ホノルルツア専門取扱いの旅行社へどうぞ。
国際旅行社 TOKYO TOURS
Tel. (416) 363-6363
67 Richmond St. West, 2nd Floor,
Toronto, Ont. M5H 1Z5

NIPPON VIDEO CENTRE
日本ビデオセンター
—毎日オープン—
午前十時から夜九時まで。
土・日は午前十時から午後六時まで。
1993 Danforth Ave.,
Toronto, Ont.
Tel. 698-0633

不動産に投資しませんか?
シマヤン家屋賣買業
日系人代理
柿木德義
電話五三四—一一二四
自宅六五六—三四五六
ト市西ブロア街九一一番

アリランハウス
◎韓国及び中華料理専門
◎營業時間　正午より午前一時迄。(年中無休)
Arirang House,
Restaurant & Tavern
Korean & Chinese Food
716 Bloor St. West,
At Christie, Toronto
Tel. 532-2727

前原フード
パーティー、佛事用の鉢盛り合せ壽司のご注文を受けたまわります。
BUSINESS 368-2446
RESIDENCE 533-7651

住宅賣買一切ご用
エム・ジー・エム会社
ミツツ・クロダをお呼び下さい。住宅賣買一切のお世話を致します。
電話二六七—一一七九
自宅二六一—二五八一

住宅賣買
晝夜を問わず、住宅賣買について喜んでご相談に應じます
電話して下さい
堀ケン
PHONE 431-9191

市内の無料配達致します
○範囲—
東　マーカム・ロード
西　キップリング・アヴェニュー
南　レークショア・ブルヴァード
北　スティールス・アヴェニュー
◎配達日—月曜から金曜まで
◎最少オーダー—ドル
大いに御利用下さい
Call - 481-8928

JAPANESE RESTAURANT
OSAKA HOUSE
12 Temperance St., Toronto
Tel. 368-2470 Licensed
大阪ハウス
おいしいと定評の日本料理店
お引立て願います。
安くておいしいすしの店をお試し下さい。(飲酒許可)
トロント市ベイ街とヤング街の中間テンペランス街一二番地

自動車の修理一切
各種自動車のリペア、チューンアップ、その他ご相談に應じます。
ガルフ・サービスステーション
共營者　並木、田上
JNT AUTO SERVICE,
42 Parliament Street,
at Front Street, Toronto
M5A 2Y4.
Tel. 862-6094, 362-0218

KOREA HOUSE
韓國料理
○各自テーブルでやき肉をお楽しみ下さい。
自分がシェフとなって……
コリア・ハウス
666 Bloor St. West,
Toronto, Ont.
Tel. 536-8666

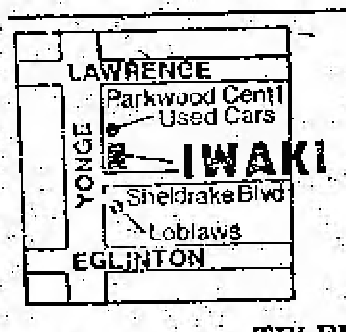

JAPANESE FOOD STORE
IWAKI
OPEN 7DAYS A WEEK
Sun. thru Wed. 10am-6pm
Thu. thru Sat. 10am-9pm
2627 Yonge St. Toronto
TELEPHONE 481-8928

エリートツアーズ旅行社 ELITE TOURS INTERNATIONAL INC. IATA
LOBBY OF HOLIDAY INN — DOWNTOWN
89 CHESTNUT STREET,
TORONTO, ONTARIO M5G 1R1
TEL: (416) 977-3026
●訪日團体便 ご家族呼び寄せ團体便
トロント・オタワ・モントリオール ― バンクーバー・ロス—ホノルル ― 東京・大阪・名古屋・福岡・鹿児島・札幌
●北米國内 海外航空機の予約並びに切符發行。
●世界主要都市の ホテル・レンターカー 観光の予約 旅行保険の取扱。

AUTHENTIC JAPANESE DISHES
'MICHI' RESTAURANT
459 CHURCH STREET, PHONE 924-1303
TORONTO, ONTARIO
"Masa" Restaurant
195 RICHMOND ST. WEST — PHONE 977-9519
TORONTO, ONTARIO

日本料理 **みち**
◎みちレストラン
チャーチ街四五九
電話九二四—一三〇三
◎まさレストラン
西リッチモンド街一九五
電話九七七—九五一九
(日曜日は休み)

GINZA RESTAURANT
5130 Dundas Street West,
Islington, Ontario
Tel. 231-4000
銀座レストラン
すきやき、鐵板焼き
その他日本食
◎毎月曜日だけは休み
ライセンス許可
電話 二三一—四〇〇〇

カナダ人に職を與える

移民らの新ビジネス

日系の引例は田上、並木さん

カナダへ各国から移民が毎年續々と入ってきているが、昨年だけで四万七千以上の新しいビジネスをオンタリオ州内でスタートしたなかで、約四〇%は新移住者によるものとの統計が出ている。

、新ビジネスを繁昌させた新移住者たちの典型的な成功者をトロント・スター紙エスニック担当記者ジョー・サーダ氏がピックして『繁栄をみせるニューカマー』という見出しの記事を去る一日の同紙上に大きく掲げた。

この記事中にはト市下町でカナダ人六名を常時雇って忙しい毎日を送っている田上・並木両氏経營のジェー・エス・ティ・オートサービス社を取り上げた。サージ記者は田上和美氏とインタビューし、田上さんとチーフ・メカニックの並木功夫さんの二人が共同でオートサービスを十年前からはじめ、ガルフ石油会社から絶對信頼をうけて、事業は繁昌していることを紹介した。

両氏は更に『スターボンド・セールス・メープル会社』という日本製品（自動車関係）の輸入會社を組織

この会社も二名を雇って忙しいという。

移民がカナダ人の職を奪うということを口實に、移民につらくあたっているカナダ人の多くに移民がハダカ一貫で起したビジネスにカナダ人を使っているという事實を、サーダ記者はほとんど半ページを割いて記事にして啓蒙している。

九日夜から二十六週間

『子連れ狼』の放映開始

トヨタ提供、チャンネル47で

視聴者二百万以上、と自負するマルチリンガル・テレビ放送局（チャンネル四七、ケーブル四、ダン・イアスジ社長）ではトヨタ・カナダ社（東郷社長）のスポンサーで、恐らくカナダ最初の『チャンバラ映画』シリーズを來る三月九日（月）午後十時半から一時間放映を開始する。この番組は『トヨタ・アワー』と呼ばれ、毎月曜夜十時半から二十六週間續映されることになっている。

ビデオテープは日本テレビ制作の『子連れ狼』（英語ではアイロン・サムライ）で、『將軍』放映で、サムライ物に異常な關心がよせられている際なので、『子連れ狼』も人氣を集めることになろう。（英語サブタイトル付き）

放映開始に先立ち、去る三日夜日系文化会館で、イアスジ社長及び東郷社長をかこみ、記者團会見を行ったあと、ホールで招待客約百人が、第一回シリーズのビデオを超大スクリーンで觀賞した。その際、両社長があいさつしたが、文化を通じて、日本の商品を理解して貰う方法はテレビ放送がよいところだと述べた。片山博氏の進行で、日本の踊り三番がステージで披露された。

恩給者はいつでも無料入場

ト市共進會の改造プラン

○既報、ト市北方三十マイルに『北のディズニーランド』といわれるワンダーランド遊楽園が五月末オープンするのに對抗、誕生百二年の『共進會』（シー・エヌ・イー）を一大刷新しようというわけで、先週末臨時総支配人マイコル・ワーレン氏が『機構改造プラン』を公表した。

○それによると、從來まで一定日しか入場無料とされていなかったペンショナーは會期中いつの日でも入場無料とすることになる。

他に成人の入場料を三弗とし、駐車料金を五弗にするという。いずれも値上りである。

○ティーンエイジャーの入場が最近激減しているので夏中ミッドウエー娛樂センターを營業する。無料の音楽、或は流し音樂家をやとうことなどの他、のぼりかざり等に約四十万弗を當てるつもりとある。

バン市々長の學友

矢田さんが会計擔任

裏方の一人として補佐續ける

バンクーバーの市長に無所属として選擧されたハーコート氏の、いわゆる『インナー・サイクル』（裏方）數人のうちの一人が日系人である。ハーコート市長とは學生時代からの仲のよい友達であった矢田スレッドさんがその人。

矢田さん（三六）は新民主黨々員で、公認会計士、ハーコート市長の政治的運動に關する会計は矢田さんに一九七五年より一切任されている。矢田さんは『私たちは政治的な仲間というより友達といった方が當っている』と語っている。

矢田さんはビジネス面と日系人社会との接觸で、連絡を緊密にしており、市長に得がたい情報を與えている。いい換えれば、我々裏方連中は市長の眼となり、耳となっているわけだ、としている。

しかし、ハーコート市長は市政内に存續してきている政治的グループに屬しておらず、獨立的であることから、時折は『孤立的』な

オタワ市廳に華々しい生花展

まだ冬の去らないオタワに、人工的な『陽氣な春』が今週訪づれてきた。市廳ホールに目もさめるような日本庭園が出來上り、各流儀の生花が展示されている。赴任して到着したばかりの須磨大使夫人もすばらしい生花を出展している。

隣りの店出火でみちに類燒被害

ト市チャーチ街四五九番サポロ・レストランに去る一日未明、泥棒が押し入って盗みを働いたあげく、押し入りをかくすため、ペイント・リムーバー（ガソリン同様）をベースメントにあつたビール箱に流して火をつけたのち、脱出した。

この火災のため隣りのみちレストランの壁を通し延燒し、コック場に損害が出たので、當分みちは休店することになった。サポロ・レストランとみちの損害は約八万弗と見積られている。消防夫の一人が消火の際負傷した。

ト市熊本縣人會

トロント熊本縣人會では三月二十二日（日）午後二時半から佛教会で創立三十周年祝賀と總會と親睦会を催す。追悼法要がまづ行われ、階下で總會と親睦會となる。

出生

△トロントの白石ノビー氏夫人ルースさん（舊姓米村）は十一月二十三日、トロント・セント・マイコル病院で女兒を出産、ジェーン百合子と命名、母子とも健全。

休業お知らせ

去る一日朝、隣家のバーより出火した火事で類燒をうけ、コックができなくなりました。修理改装のため當分の間休ませて頂きます。

みちレストラン
ト市チャーチ街四五九

沖縄縣出身者に告ぐ！

今夏　沖縄縣知事がトロントを來訪されることとなっておりますので、同縣出身者の名簿作成のため、住所、氏名、家族名を左記までお知らせ下さい。二、三世も洩れなくご連絡して下さい。

連絡先
仲田正德
Mr. Seitoku Nakata,
53 Knockbolt Crescent,
Agincourt, Ont. M1S 2P5

▷すばらしい人氣です◁

只今謝恩特價セール中

（三月十五日まで）

二個目は半額，もちろん一個だけでも結構。今回限り稅金・送料は當方負擔です。（品切れの節はお許し下さい）

Blue $4.00	For Two	$6.00
Pink $7.50		$11.25
Pink & Black $10.00		$15.00
Black $15.00		$22.50
Black Belt $16.00		$24.00

フエミニスト專用スキン發賣元

K. Store,
75 Halsey Ave., Apt. 712,
Toronto, Ont. M4B 1A8
Tel; 751-0220

冬と春休みの旅行

ハワイ、ラス・ベガス、リノ、メキシコ、ディズニー・ランド、スペイン、ギリシャ、バミューダ、バハマ、タヒチ……それとも日本へ。

○樂しい飛行機　汽車、バス、船旅で――。
○旅行の事なら何でも電話一本でオーケー。
○日本語係員がお待ちしています。
○日本行き觀光便もグループ料金で毎週出ています。
●バン市支店はしばらく閉店、リチモンド本店に移りました。

本店　タイムススクエア旅行社
672 No. 3 Road, Richmond, B.C.
Telephone (604) 273-5[illegible]
Tel. 681-7251

新鮮な魚類毎日着荷

特に當店の

◉マグロ及び鹽鮭（甘塩）は

皆様から大好評です

○ご招待用のご馳走品は當店からお買上げ下さる様お願い致します。

親切、丁寧、毎日開店。安價な店。
無料パーキング場をご利用下さい。

ダンダス ユニオン店

電話 九七七―三七六一
　　 九七七―三七六五

DUNDAS UNION STORE
173 Dundas St West, Toronto
Tel. 977-3761 & 977-3765

創立三十周年記念

訪日特別割引き

サービス中

◎四月いっぱい――シンガーポール航空利用で。

◎予約申し込みは早速イワタへ。

K. IWATA TRAVEL SERVICE LTD.
162 SPADINA AVENUE, TORONTO, ONT.
M5T 2C2 Phone (416) 869-1291

トロント岩田旅行社
KEN KUTSUKAKE TEL. 869-1291

日本映画と私（二）

布施豊正

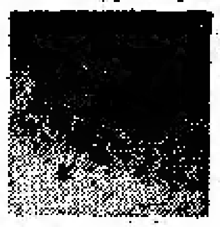

映画狂の私が黒澤明の作品に初めて接したのは昭和十四年で「馬」という映画をみた時である。山本嘉治郎が監督だが、実際に脚本も書き、映画自体もまとめあげたのが当時の若い新進助監督黒澤明であった。東北の農村に育つ子供と、高峰秀子ことデコちゃん主演 牧場の馬との心暖まる友情と愛情を描いた名作で事か文部省推薦映画だったと記憶している。

日支事変中に日本映画は画期的飛躍をとげた。それは記録映画の発達であり、米国でのドキュメンタリより十年前に日本が完成していた事になる。この当時は軍記物が流行し、「土と兵隊」「麦と兵隊」「馬と兵隊」等々すばらしい記録映画が発表された。これら軍記映画は陸軍省の検閲を受けているにも拘らず、格調の高いヒューマニズムと反戦思想かみなぎっているのに驚く。

真珠湾攻撃で始まった大東亜戦争下では、国民精神高揚の為の宣伝映画が多くなってゆくが、それでも陸軍省後援になる「陸軍」、そして海軍省後援の「海軍」などは実に立派な反戦映画とも解釈できるような作品である。この両映画とも、出征前の若者の真剣な悩みを主題とした名作で、ありふれた戦意高揚映画ではない。私はこれらの映画をむさぼり見て、映画の力というものに益々ひかれていった。

その時一番深い印象をうけた映画が、黒澤明の第二作で「姿三四郎」の柔道映画であった。恐ろしく強い青年柔道家の姿三四郎は、修業中に、敵に勝つよりも自己に勝つ事の重要さを、禅を通して悟り、開眼して真の柔道を体験していくのがテーマで、この映画で黒澤の地位は確立されたといってよい。

昭和二十年八月十五日、日本はポツダム宣言を受諾した連合国側に無条件降伏した。戦後の物資の欠乏、食糧難、混乱の中で日本人は虚脱状態に落ち入っていった。戦後の価値体制は無残にくずれ去り、絶対天皇制は消えて行った。その虚脱状態の中で日本人に希望の光を与えてくれたのも日本映画である。戦後三年、世界の四等国にまで叩き落された日本で国民は絶望のドン底にあった時「素晴しき日曜日」という映画が作られ（黒澤明監督）我々の生活に潤いを与えてくれたのは今でも記憶に新しい。笠置シズコのブキウギとリンゴの唄は我々の荒廃した心をなぐさめてくれたものである。（以下次号へ）

國連職員募集

今般、国連では北米地域に留学中の日本人を対象に国連職員を募集することになりました。

ご関心のある方は在トロント日本国総領事館（四一六）三六三－七〇三八に詳細お問い合わせ下さい。

なお応募資格は次の通りです。

一 北米地域に居住し日本国籍を持っている者で男女の別は問いません。

二 三十歳以下

三 英語又は仏語を充分に理解出来ること

四 大学で経済又はコンピューターに関連する学部を卒業した方

五 応募締め切り日三月三十一日

試験日四月二十三－二十五日

試験場所ニューヨーク

創立三十周年祝賀 総会と親睦会ご案内

△期日 三月二十二日（日）午後二時半より

△場所 トロント佛教会

△会費 一人四弗 八十歳以上の会員は無料

◎当日午後二時半から本堂にて先亡者追悼法要を營み引き続き階下にて総會と親睦會を催します。ファミリ・ビンゴ、夕食、競、福引きの用意をして多数皆様のご参加をお待ちしております。

◎準備の都合上 左記に三月十八日までに申し込み下さい。

南森七八一－四九九七 佐藤四六六－六五〇六

下田七六九－三六三

トロント熊本縣人会

水無月句会

△四月課題 「燕」（つばめ） 森明星選

△締切 各月十日

△出句 三句以内

△例会 最終日曜午後二時 （兼詠二句持参のこと）

△場所 佛教会に於て

△投句所 佛教会宛 918 Bathurst Street, Toronto, Ont. Tel. 534-4302

Canada Why do you live here?

なぜあなたはここに住みますか？

あなたは ここで生まれたかも知れない。もしかしたらここで生まれなかつたかも知れない。だけど あなたは ここにいる。何故なら あなたのご両親が誰にでも門を開いているカナダを選んだから。

自由と機会のある國——すべての民族 信仰 文化を尊び歡迎する國。ですから私達はカナダ人です。

Multiculturalism

Honourable Jim Fleming Minister of State Multiculturalism

L'honourable Jim Fleming Ministre d'État Multiculturalisme

Canada

ニューカナデアン

THE NEW CANADIAN
479 Queen St. W.
Toronto M5V 2A5
Tel. 366-5096

Second class mail No. 0346

毎週火・金二回発行
購読料金　一年二十弗（払）　半年十二弗（前）
カナダ・トロント市
ニューカナデアン
電話 三六六 五〇〇五

價格を協定して石油會社儲ける

オタワ當局が調査結果を公表

〔オタワ〕連邦政府のエネルギー相當大臣マーク・ラロード氏と、カナダ最大の石油產出州アルバータのローヒード首相との價格問題に關する対立で、ア州が石油產出量を削減したため、直ちにガス小賣値がジャンプし、消費者を怒らせている折柄、オタワ政府の消費者及び会計関係省のコンバイン調査課が八年がかりで調査した〝カナダ石油会社の實價秘密協定〟が實在していることをバクロした報告が今週公表された。

今まで石油会社は、オタワ政府が價格統制をかさねてきて、石油價格の引上げの要求に耳を貸さないできたため、業界は青息吐息の状態にある、と悲鳴をあげてきていたが、この調査結果で、石油会社は過去十數年間にわたり、價格協定を結んで莫大なる利益をもたらしてきていたことをバクロするにいたり、石油会社の悲鳴は『全くつくりごと』である事實を指摘した。

この結果發表で、オタワとアルバータ州の對立問題で、オタワ側が有利な立場に置かれることになり、石油会社が過去において暴利をエンジョイしてきた、との事實をキャッチしたことにより、ア州の石油產出量カットは、結局石油会社を更に有益にするに他ならない、との判断が行われている。

オタワ當局としてはコンバイン法に鹽を入れる修正を加え、有力石油会社のかかる不正行為を有効に摘發することに向っている。

保守候補が優勢

大ト市二十九議席が決定版に

來る十九日の投票日を控え、オンタリオ州總選擧運動はいよいよ熾烈を加えて來ており、進歩保守黨、自由黨及び新民主黨の三政黨候補者がそれぞれリーダーを迎えて氣勢をあげている。

この選擧で最も重要な地區は何といってもメトロ・トロントで選擧區二十九。ここで優勢を示す政黨が地方における成績のバロメーターとなるといってよい。

保守黨は全二十九區に一流候補者を出している。自由黨は一區だけ勝ったキャンベル夫人が引退して、新人を候補に出しているが、果して議席を固守できるか疑問である。なにしろ競争相手が保守黨の新人候補スーザン・フィシュというテレビによる知名度の高い婦人市議上りという強者だ。

一方、新民主黨は市内東方區ダンフォース、グリンウッド區方面で議員を出してきたが、今回は保守黨にまき込まれる恐れが十分にある。したがってト市内で名乗りをあげている保守黨候補のうち十四人は再選をネラウ人たちで、このうち八人は現職大臣であることから當選はまず確實といってよい。

レーガン大統領がオタワで頂上会議

正式訪問

○ワシントンからレーガン大統領がはじめてオタワを來週正式訪問する。ツルドー首相と頂上会議を開くわけだが、米加間にトラブルとなっている問題の幾つかを膝を交えて語るのであるが、きれいあっさりと、それらの問題が片づくわけではなかろう。

○米國の通商官の一人は『もしオタワがハードボールで遊びたいというのなら我々もハードボールで遊ぶ用意がある』といっており、オタワ側が強腰でトラブルになっている問題解決にのぞむのであれば、米國側もそのつもりでやる他ないことをほのめかしている。

○しかし、ツルドー首相とレーガン大統領が個人的に『カンタン相照らす』關係を持つことになれば、善隣政策のプラスになり、それをきっかけに米加間の問題がフレンドリー・ベースで解決への話し合いが將來も持たれるコースをつくり上げることになるとみられている。

衛星により教育

ビーシー州で一月から開始

今年の一月からビーシー州内とユーコン地區のコミュニティーは、人工衛星によって教育課程を受けている。これは〝西部の知識網〟といわれ、いまだかつて無かったカナダにおける教育テレビの一大利用である。

アニック・ビー衛星を通ずるこの教育放送網は、一週間七十七時間テレビ放送をしている。これには大學のクレジット・コースや専門職業發展の指導及び一般趣味の教育プログラムが含まれている。

この〝西部の知識網〟は州教育通信の權威で、一年前ケーブルやマイクロウエイヴ及び衛星を經由するテレビ放映などにより州全体にわたる通信系統を樹立したカナダ放送或はビデオによる。ある課程では、それを見て勉強している學生達はインテグレーテッド・フォン・システムによって直接放送中の指導者と話が出來る。

これによりビーシー州の遠方地に住む人達や學生は、テレビのスイッチを入れるだけで、大學の室内装飾課目や園藝技術、飛行機整備技術の向上などを勉強することが出來る。更に近い將來には成人の讀み書きを向上させる課目や遠方にいる醫者のために外科術の講座を設けるという。

このテレビ網で大學の課目をとる人はこれを主催している教育機構に登記し、最寄りの試験所で試験を受けて合格証を受け取れば大學で勉強したと同じことになるとのことである。

七月廿九日結婚

英皇太子とレディ・ダイアナ・スペンサーのご結婚式は七月二十九日、セント・ポール教会で行われると今週王室筋から發表された。セント・ポール寺院には座席がウエストミンスター寺院より多いからというのが理由になっている。

觀光業者にも大打擊

サモン禁漁の影響で

〔ビクトリア〕フレザー川における商業及びスポーツ面のサモン漁獲を六月二十一日まで禁止する新しい規定が發表されたことは既報の通りであるが、垂れ釣りも六月三十日まで禁止されており、一人當り一日の水揚げ數も四月一日から施行されることになっている。

この新規定はオタワ水產省やサモン國際漁者委員会と相談なしに決めたもので州政府とサモン漁業者の怒りと反感を買っている。

州政府は既に漁業界の有力者と相談し、新しい規定が如何に影響し、それを如何に解決して行くかを検討している。また州政府は電報をオタワ政府に送って連邦政府が事前的に州政府とサモン漁業界と相談せず新しい規定を設けた一方的なやり方を非難し、觀光事業も損害を蒙り、オタワとビクトリア間の感情を悪くするものであると警告している。

消費者は怒る

悪者二人

○ト市の自動車所有者は、ローヒード首相とラロンド大臣の對立のため、ガソリンの値上りを否應なしに我慢しているが、ある消費者はガススタンドで『この二人はまるで子供のようなケンカをくり返えしている』とガス値上りにフンガイしている。

○保守黨政府が、ア州側の強い要求でどうしてもガソリンの小賣價格を値上げしなければならない、と發表し、そのような高値をカナダ人は支払い得ないと自由黨と新民主黨議員が手をにぎり合って保守黨の予算案を一蹴した。

○現在、保守黨が提案した値上りより遙かに高値につくガソリンとなってきているのは皮肉である。ツルドー首相は〝我々が政權を担當すれば、安いガスを提供できる〟と主張して有權者をあざむいた結果になってきている、と自由黨びいきのトロント・スター紙が今週トップ記事にしている。

ニュース・短信

△このほどラスベガスのフラミンゴ・ヒルトン・ホテルのカジノでスロットマシンを遊び始めて八分後、三十四万五千弗という大當りをとった米人夫妻がいた。スロットマシンにより賞金の世界最高とか。

△來る九月ごろ、福岡縣議外務協会々員がカナダ訪問の運びになるもよう。恐らくバン市、レスブリッジ、ウイニペッグ、トロントの各都市を歴訪することになろう。

郵便スト回避へ

目下賛否投票中

オタワ財務局總裁ドナルド・ジョンソン氏は、二万一千人のメールマン労組に對し一年間の契約更新を受諾するようすすめている。メールマン労組代表は、仮契約をまず妥協的なものとして一應受けとめているが、問題は労組員の賛否投票の結果いかんにある。

もし否決投票が多ければ否應なしにストになるわけである。いまのところ妥協案受諾に傾いているのでメール・ストは避けられる可能が多い。投票結果は[illegible]月二十日までには判明するはずである。

英國に新政黨か

〔ロンドン〕戦後最大の分裂が英労働黨に今週起り、四人の元大臣をふくむ十二人の労働黨議員が脱黨、新黨〝ソーシャル・デモクラット〟を結成することになっている。最近の世論調査によると、新社会民主黨は自由黨の加盟を得て次期政權を獲得するかも知れない、としている。

カナダ登山隊

カナダ・ヒマラヤ登山隊（一行六名）は來週、世界第六位高峰ダウラギリ山（二六、七九五呎）の登頂をめざしてカルガリーを出發する。一行は五月中に同山を征服する計畫である。